

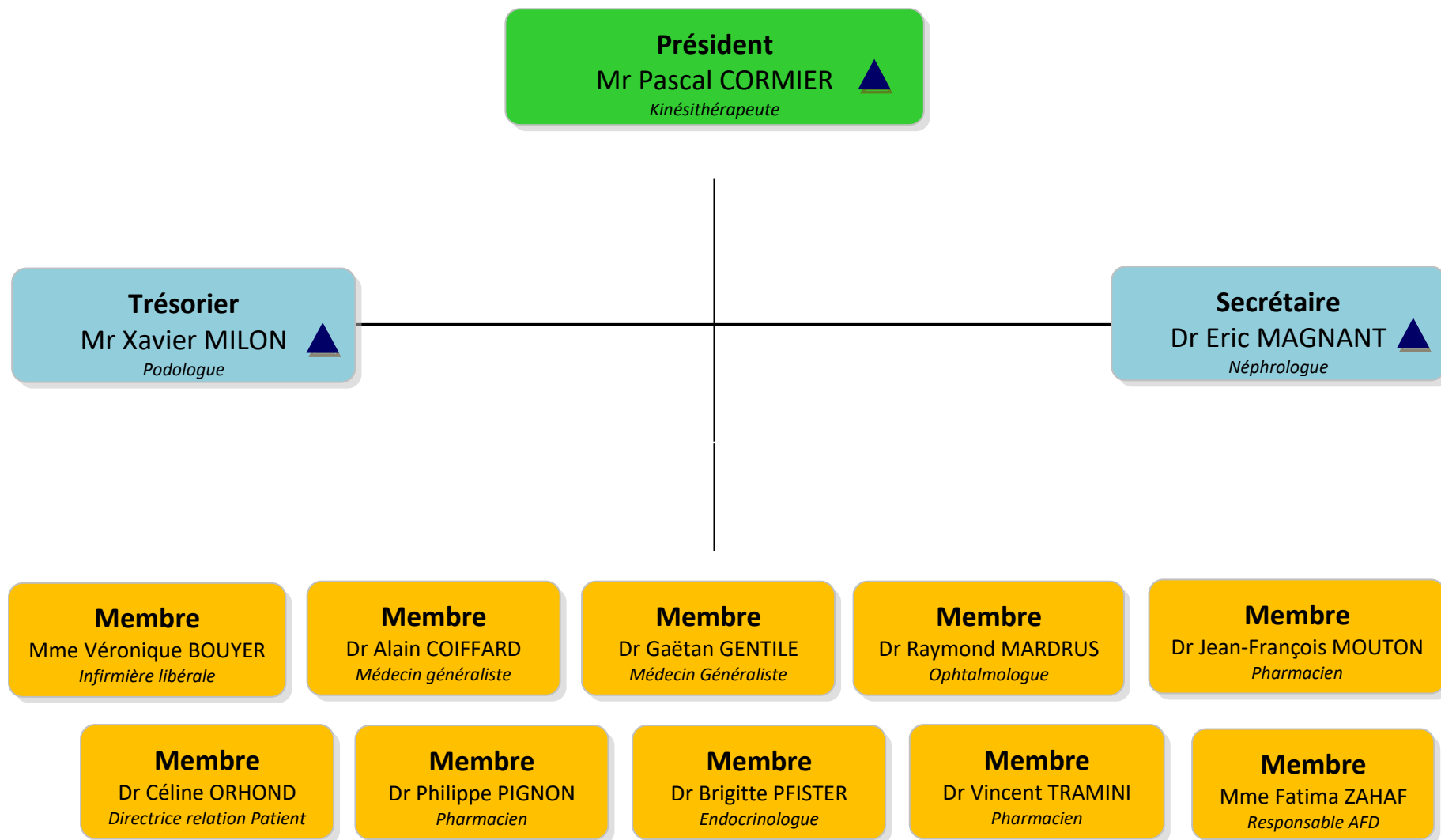

ORGANIGRAMME CONSEIL D'ADMINISTRATION APPORT SANTE



 Membre du Bureau

MEMBRES DU COMITE DE PILOTAGE

NOM PRENOM	QUALIFICATION	FONCTION
Mme Laurence BADDLY QUINTRIC	Diététicienne	Membre
Mme Véronique BOUYER	Infirmière Libérale	Membre
Dr Alain COIFFARD	Médecin généraliste	Membre
M. Pascal CORMIER	Kinésithérapeute libéral	Président
Dr Gaëtan GENTILE	Médecin généraliste	Membre
Dr Céline ORHOND	Directrice de la relation patients	Membre
Dr Éric MAGNANT	Néphrologue Centre Dialysaïx	Secrétaire
Dr Raymond MARDRUS	Ophthalmologue membre du conseil de l'ordre des médecins	Membre
Dr Frédéric MARX	Médecin généraliste	Membre
M. Xavier MILON	Podologue libéral	Trésorier
M. Jean-François MOUTON	Pharmacien	Membre
Dr Philippe PIGNON	Pharmacien	Membre
Dr Brigitte PFISTER	Endocrinologue Clinique de l'Etoile	Membre
Dr Sandrine ROCHOUX	Médecin Généraliste	Membre
Dr Vincent TRAMINI	Pharmacien	Membre
Mme Fatima ZAHAF	Responsable secteur de l'Association Française des diabétiques (Berre L'Etang)	Membre